

**Éoliennes**  
en Pays d'Ancenis

Association

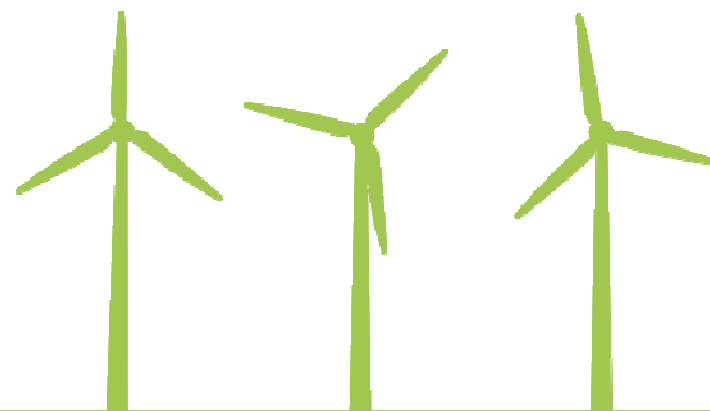

éolien citoyen

**Assemblée Générale statutaire 2012**

<http://eoliennes.ancenis.free.fr>

# **Assemblée Générale de l'association EOLA**

## **1<sup>er</sup> juin 2013**

Cette AG est une **réunion plénière statutaire** décisionnaire

- compte-rendu d'activité 2012 de l'association
- examen des comptes 2012 de l'association
- quitus aux administrateurs
- approbation des comptes de l'association
- appel à candidature au CA d'EOLA
- renouvellement d'un tiers du CA soit 4 administrateurs

Les nouvelles adhésions et le renouvellement des cotisations pour l'année 2013 sont enregistrées à la table du trésorier

# L'histoire d'Eoliennes en Pays d'Ancenis (EOLA)

- **2009:** 1<sup>er</sup> contact entre **Eoliennes en Pays de Vilaine** et la **COMPA** puis les Maires du Cellier et Ligné
- **6 septembre 2010 :** création de l'association loi 1901 **Eoliennes en Pays d'Ancenis (EOLA)**
- **Mai 2011:** **EOLA** présente un projet de parc éolien aux élus de Teillé et accord du Conseil Municipal le 5 juillet
- **2011-2012:** Pré-diagnostic sur les ZDE de Teillé, Trans sur Erdre, Mouzeil et le Cellier, Ligné par le Bureau d'étude **Site à Watts Développement**
- **1<sup>er</sup> juin 2012:** validation préfectorale de 8 ZDE dont celle de Teillé, Trans sur Erdre, Mouzeil. Refus de la ZDE du Cellier, Ligné.
- **9 novembre 2012:** création d'**EOLA Développement**

# Les acteurs de l'éolien-citoyen

- **L'association Eoliennes en Pays d'Ancenis (EOLA):** fondée par des habitants du territoire, sur les principes de la charte de l'éolien-citoyen
- **La SAS EOLA Développement:** fondée par les administrateurs de l'association EOLA pour assurer le développement du parc de Teillé et financer les études environnementales.
- **Site à Watts Développement:** bureau d'étude créé par EPV, il assure la coordination des études pour EOLA Développement.
- **La SELA:** Société d'Equipement de la Loire Atlantique fondée par le Conseil Général, elle a financé le pré-diagnostic et sera associée au capital de la SAS EOLA Développement puis à la construction du parc.
- **Les communes** qui seront informées et consultées à chaque étape du développement

# Les 3 phases du développement

- **PHASE 1** : étude préalable ou pré-diagnostic des projets de parcs éoliens
- **PHASE 2** : étude environnementale et dépôt des demandes de permis de construire pour chacun des parcs retenus
- **PHASE 3** : si un permis de construire est obtenu, financement, construction et début d'exploitation du parc

# Structures locales de éolien-citoyen

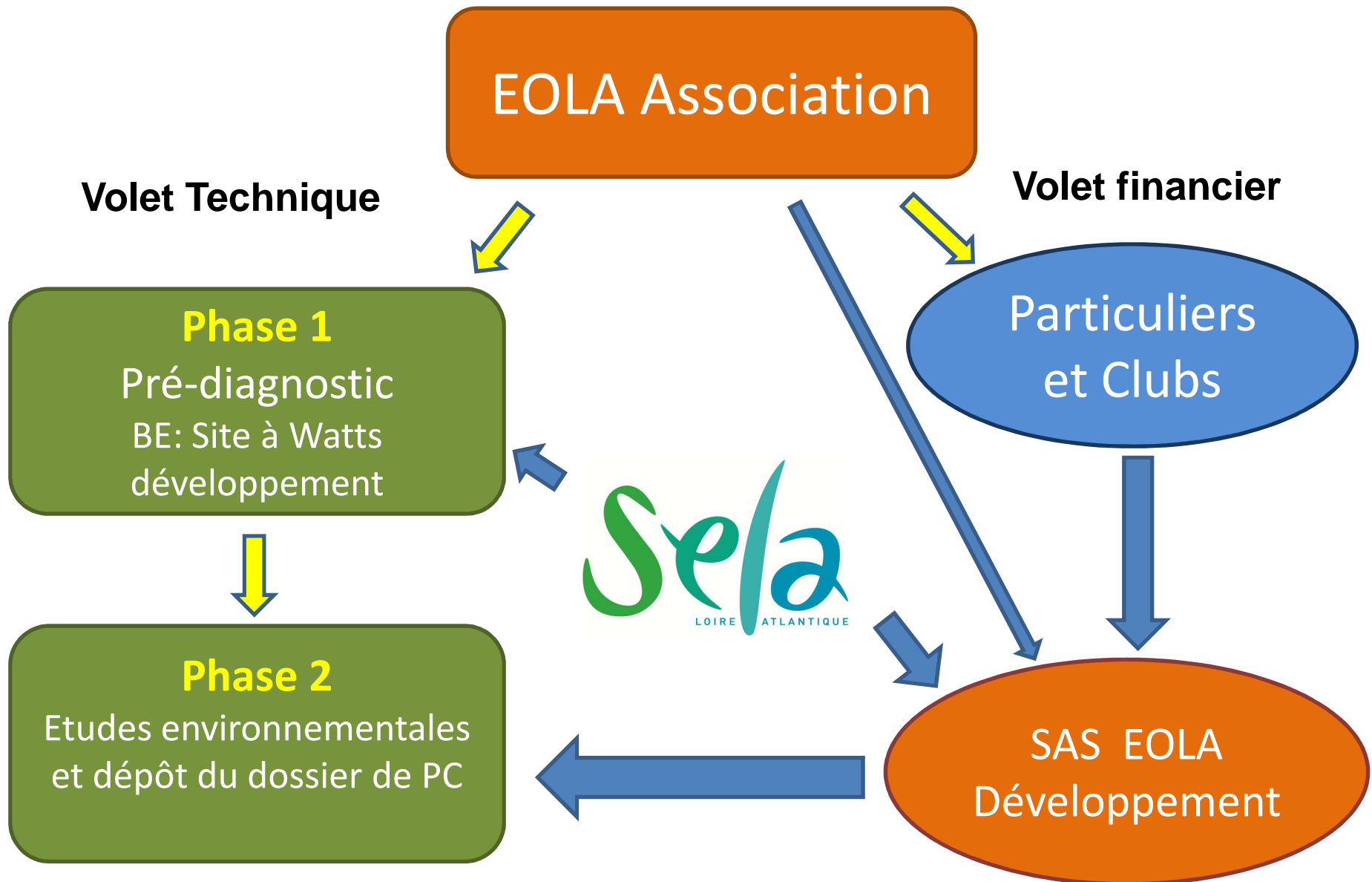

# adieu les ZDE, bienvenue au SRE (Schéma Régional Eolien)

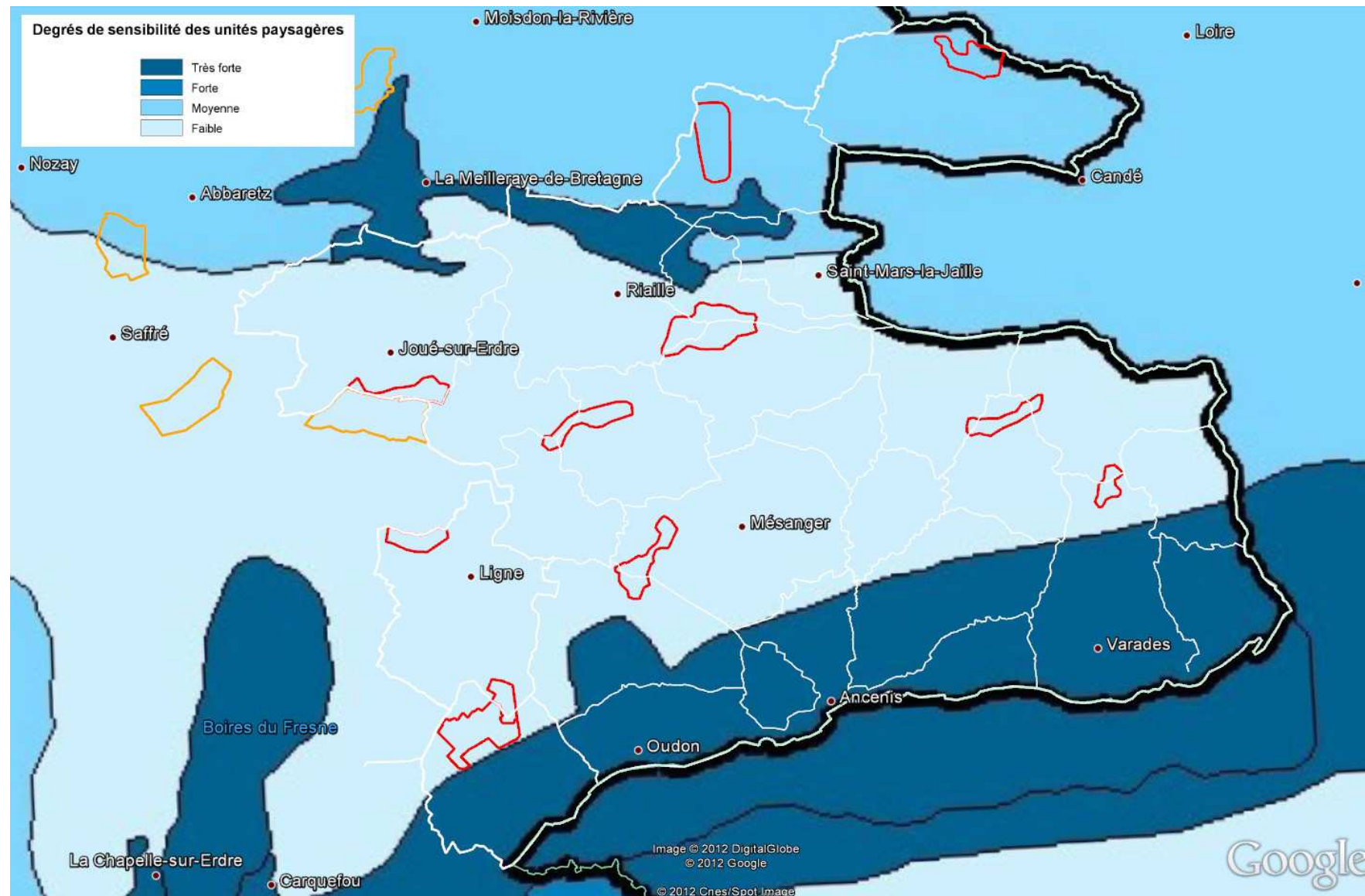

# L'ensemble des contraintes environnementales sur la COMPA

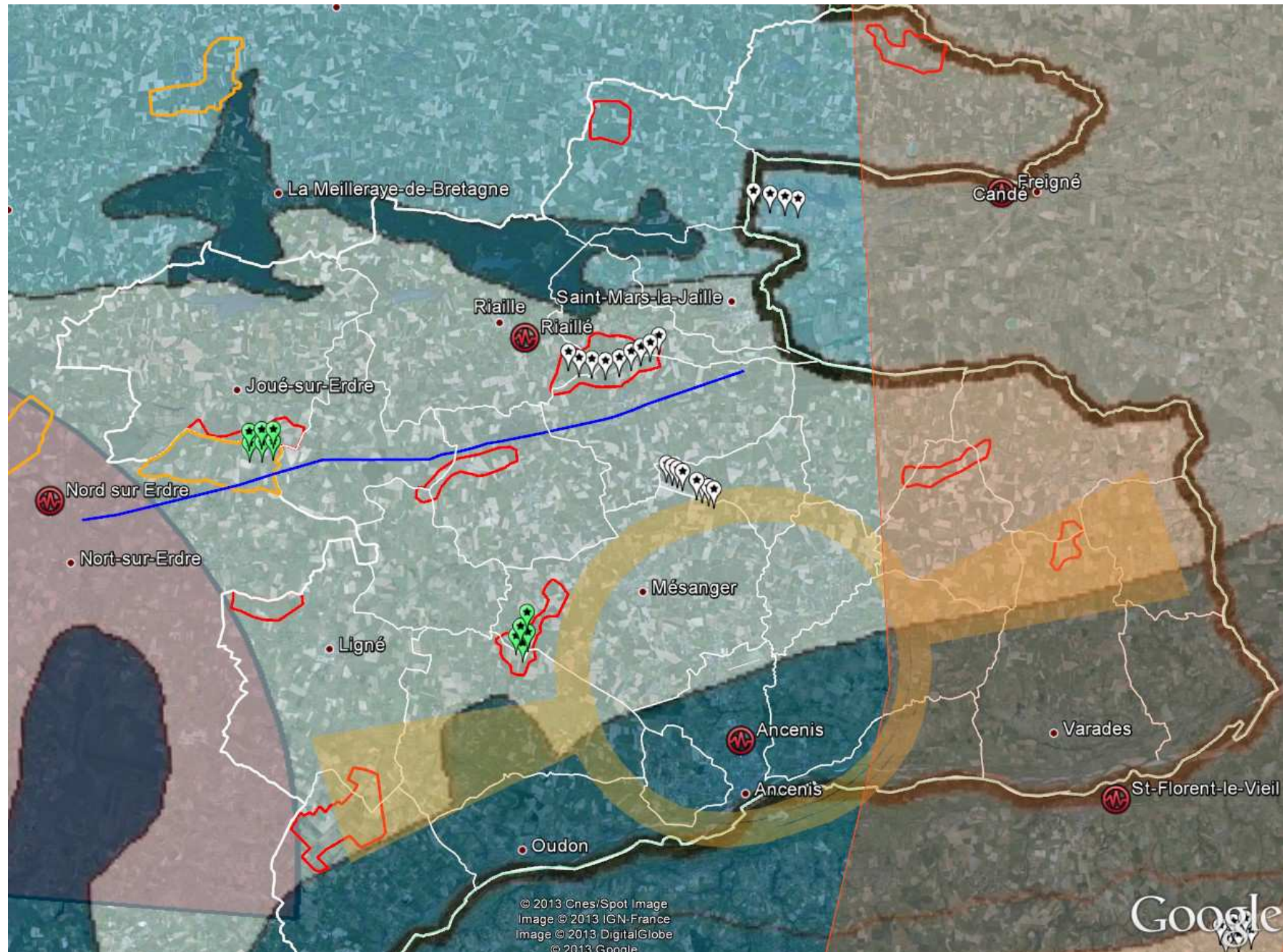



# La zone utile du projet de Teillé, Trans sur Erdre, Mouzeil

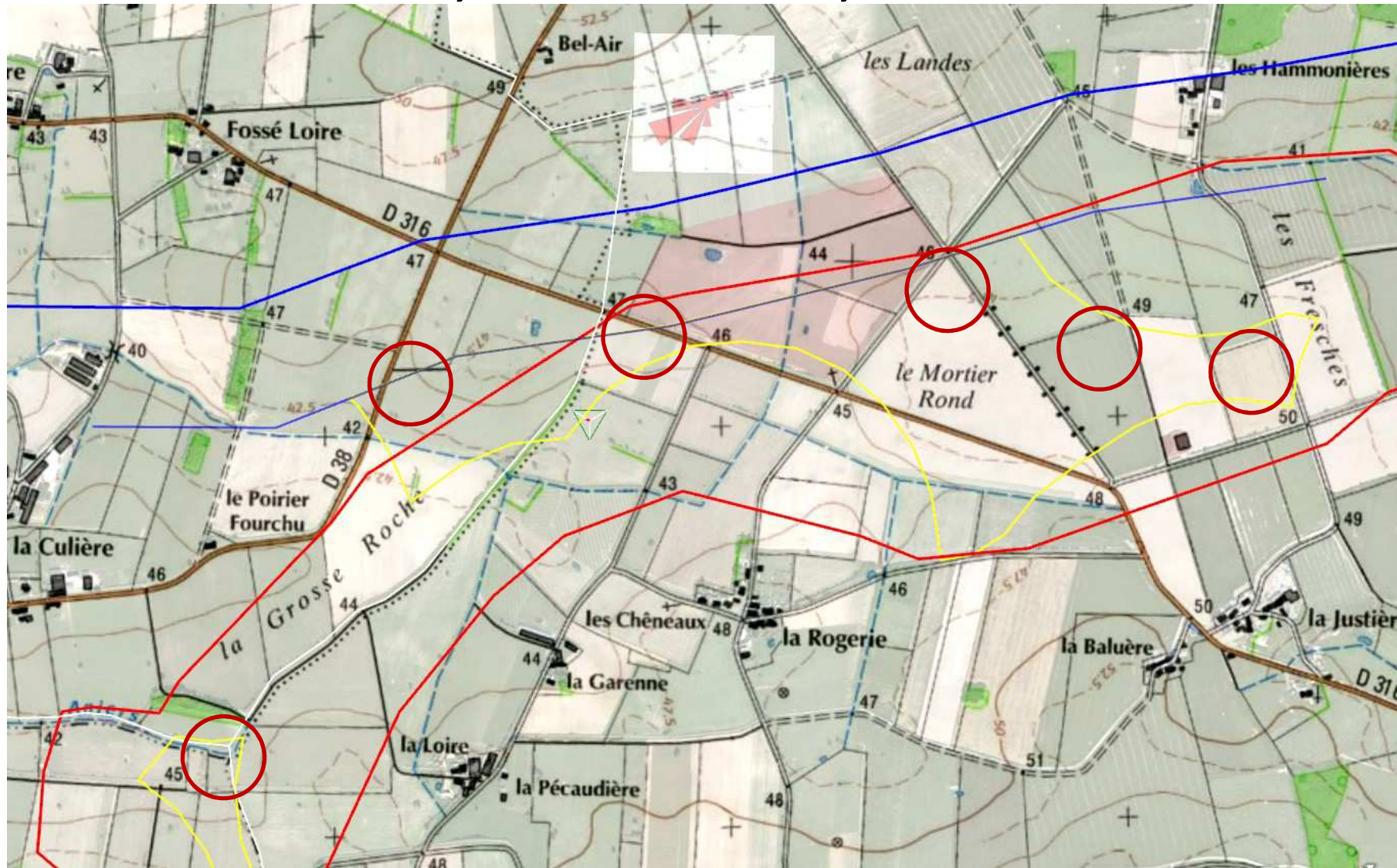

# nouvelle proposition d'EOLA sur Ligné, le Cellier

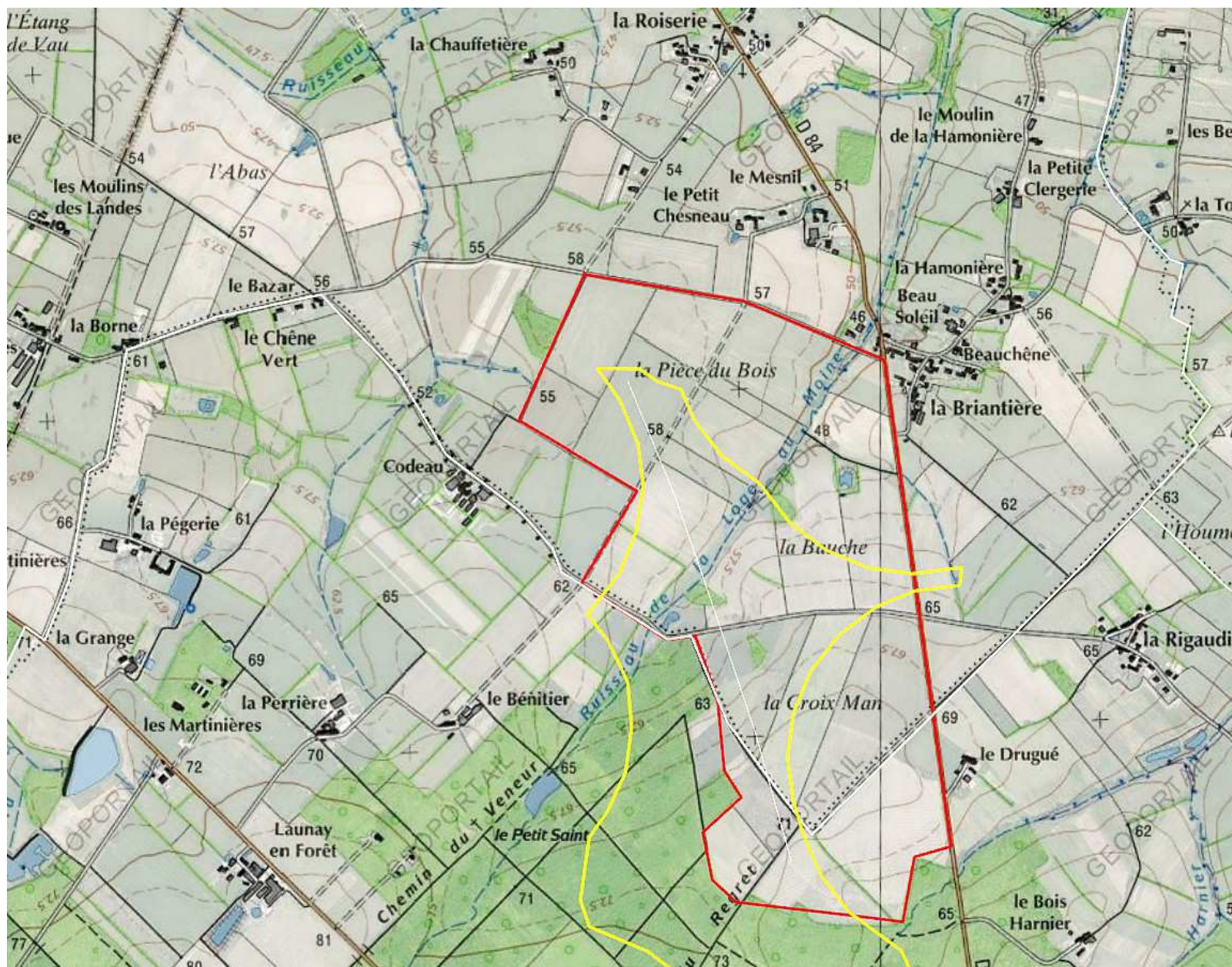

# Activités 2012 de l'association EOLA

- Contacts avec les propriétaires et exploitants du site de Teillé, Trans sur Erdre, Mouzeil
- Rédaction des promesses de bail avec notre notaire
- Réunion commune de présentation des promesses de bail
- Rencontre et sélection de prestataires pour la SAS EOLA Développement et les Clubs d'investisseurs: juriste, expert comptable, banque
- Rédaction avec notre juriste des statuts de la SAS EOLA Dev
- Fondation de la SAS EOLA Développement le 9/11/2012
- Participation au groupe de travail Transition Energétique PdL
- Lancement de la campagne de création de clubs CIERC
- Réunions des commissions Financière et Communication
- Divers réunions publiques et participation à des événements locaux de partenaires de l'Economie Sociale et Solidaire

## Programme 2013

- Poursuite de la création de clubs d'investisseurs
- Contact avec les riverains du site de Teillé, Trans sur Erdre, Mouzeil
- Créer un comité de suivi local du projet de Teillé, Trans sur Erdre, Mouzeil.
- Après la modification réglementaire (suppression des ZDE et de la règle des 5 mâts minimum par parc) recherche de nouveaux sites sur le Pays d'Ancenis et sensibilisation des élus locaux.

# Comptes 2012 de l'association EOLA

Exercice 2012

Rappel 2011

<b>Recettes</b>	<b>TOTAL</b>	<b>2 602,67</b>	<b>10 515,00</b>
	Adhésions	1 295,00	1 515,00
	Subventions	0,00	5 000,00
	Divers	57,67	0,00
	Virement	1 250,00	4 000,00
		2 602,67	

<b>Dépenses</b>	<b>TOTAL</b>	<b>4 182,76</b>	<b>6 629,29</b>
	Gestion	659,67	131,52
	Matériel	154,76	805,70
	Adhésion	100,00	100,00
	Boiss-Rep.	135,55	194,50
	Dépl.	1 813,78	1 038,27
	Communic.	219,00	209,30
	Virements	1 100,00	4 150,00
		4 182,76	

<b>Solde de l'exercice</b>	<b>-1 580,09</b>	<b>3 885,71</b>
----------------------------	------------------	-----------------

<b>Au 31 décembre</b>	<b>2012</b>	<b>2011</b>
C.Chèques	151,95	485,71
C/livret	2 153,67	3 400,00
Prêt Elice2	0,00	150,00
<b>Totaux</b>	<b>2 305,62</b>	<b>4 035,71</b>

# Comptes 2012 de l'association EOLA

## Soldes au 31 décembre 2012

	Recettes	Dépenses	Solde
<b>Compte chèque</b>	2 580,00	2 913,76	<b>-333,76</b>
<b>Livret bleu</b>	22,67	1 269,00	<b>-1 246,33</b>
<b>Espèces</b>	0,00	0,00	<b>0,00</b>
	2 602,67	4 182,76	-1 580,09

## Soldes cumulés

	Exerc. Antérieurs	Exercice en cours	Solde
<b>Compte chèque</b>	485,71	-333,76	<b>151,95</b>
<b>Livret bleu</b>	3 400,00	-1 246,33	<b>2 153,67</b>
<b>Espèces</b>	0,00	0,00	<b>0,00</b>
	3 885,71	-1 580,09	2 305,62

**Total au 31/12/12** 2 305,62

# Renouvellement d'un tiers du Conseil d'Administration

- les 4 candidats au renouvellement de leur mandat sont :
  - Denis Blanchard
  - Jean Rabian
  - Jean-François Tréhorel
  - Jean-Martin Cheverau
- Appel à candidature et élection des nouveaux administrateurs (le maximum statutaire d'administrateurs au CA est de 15)

# Renouvellement d'un tiers du Conseil d'Administration

<b>renouvellement du Conseil d'Administration d'Eoliennes en Pays d'Ancenis, AG du 1/06/2013</b>				
<b>Nom Prénom</b>	<b>Fonction</b>	<b>Date</b>	<b>Commune</b>	<b>Démissionnaires</b>
BLANCHARD Denis		06/09/2010	Saint Géréon	renouvellement
CHEVERAU Jean-Martin		06/09/2010	Ligné	renouvellement
COLINEAU Catherine	secrétaire adjointe	06/09/2010	Le Cellier	
DUPUIS Gérard	trésorier	06/09/2010	Le Cellier	
GUILLET Thierry	secrétaire	06/09/2010	Le Cellier	
MAINGUET Yves	trésorier adjoint	06/09/2010	Le Cellier	
RABIAN Jean	président	06/09/2010	Le Cellier	renouvellement
TREHOREL Jean-François		06/09/2010	Le Cellier	renouvellement
KRIEGK Olivier	vice président	10/03/2012	Saint Géréon	
JUNCKER Eric		10/03/2012	Nantes	
BEZIE Jean-Paul		10/03/2012	Ancenis	
PELLETIER Paul		10/03/2012	St Herblon	



# Éoliennes en Pays d'Ancenis

Association

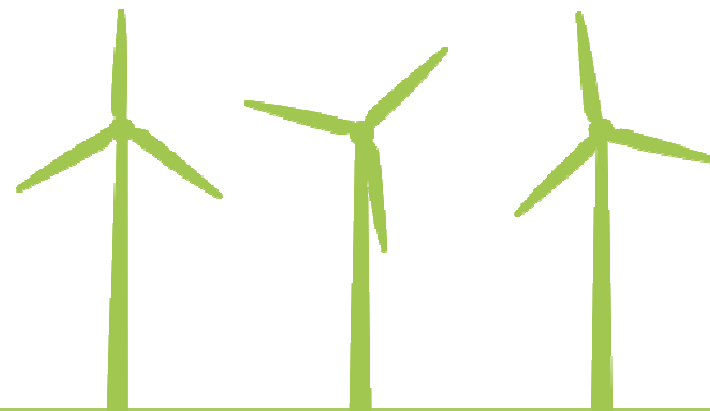

éolien citoyen

*Merci de votre attention*

<http://eoliennes.ancenis.free.fr>